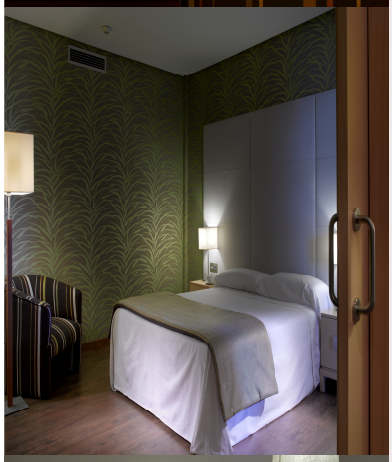

Hotel Macià Doñana

C/ Orfeón Santa Cecilia s/n
11540 Sanlucar de Barrameda Cádiz
Tfn. 956365000 / Fax 956367141/ e-mail donana@maciahoteles.com

PAQUETES TURISTICOS HOTEL MACIÀ DOÑANA
DIA EUROPEO DE ENOTURISMO NOVIEMBRE 2010
2 NOCHES / 3 *DIAS EN* REGIMEN DE MEDIA PENSION

**** PRIMER DIA:***

- Llegada al hotel, copa de bienvenida y cena buffet
- Tras la cena podrán disfrutar de un espectáculo flamenco en el Bodegón "A Contratiempo"

**** SEGUNDO DIA:***

- Desayuno buffet en el hotel
- Visita a una Bodega de Sanlucar de Barrameda en la que tendrán la oportunidad de conocer la historia y crianza de nuestros vinos.
- Paseo por el río Guadalquivir y visita al Parque Nacional de Doñana en el Buque Real Fernando.
- Cena Temática de degustación.

**** TERCER DIA:***

-Desayuno buffet en el hotel y salida

Precios:

- Paquete base: 150,00 €
- Suplemento Individual: 35.00 € - Tercera persona en habitación doble: 95.00 €
- Precio del paquete por persona, IVA incluido.

-Bajo Petición y según disponibilidad.

****

-Si desea solo alojamiento y desayuno precio por noche habitación doble: 60,00 €. Visitas opcionales a consultar en el hotel

-Si desea solo Media Pensión precio por noche de habitación doble: 87,00 € Visitas opcionales a consultar en el hotel

HOTEL GUADALQUIVIR ***
Calzada del Ejército, 20
11540 Sanlúcar de Barrameda, Cádiz
Tfno: 956 360 742
Fax: 956 360 745
www.hotelguadalquivir.com
info@hotelguadalquivir.com

Visita Cultural-gastronómica a Sanlúcar de Bda. con motivo del Día Europeo del Enoturismo.

1er día: Llegada a Sanlúcar de Bda.

Copa de bienvenida en el Pub panorámico del hotel situado en la última planta (11ª) para disfrutar de las vistas más bellas de Sanlúcar, Parque Nacional de Doñana y desembocadura del río Guadalquivir.

2º día: Desayuno.

Por la mañana vistita turística de Sanlúcar de Bda. para conocer los orígenes de nuestra ciudad. Los espacios que visitaremos son testigos de la riqueza que atesora Sanlúcar en la época de los Guzmanes, Sres. de la Villa y Duques de Medina Sidonia. Las fortalezas, residencias palatinas, iglesias y conventos que encontraremos a cada paso, dan constancia de este momento de esplendor que vivió la villa allá por los siglos XV, XVI y XVII (2 horas).
Finalizamos esta visita en las bodegas Barbadillo (junto al Castillo de Santiago) para conocer su Museo del Vino y hacer la visita guiada de la bodega y degustación de sus vinos (1,30 h.).

Almuerzo libre. Recomendamos un tapeo por le centro de la ciudad (Plaza del Cabildo) o barrio marinero de Bajo de Guía para degustar las exquisitas y variadas tapas (pequeños platos) típicos de Sanlúcar, destacando el celebre “pescaito frito”.

Tarde libre.

Por la noche cena especial en el hotel, con el siguiente menú típico Sanluqueño:

Crujientes de langostinos
Crema de almejas con virutas de jamón Ibérico
Marrajo a la plancha sobre fondo de patatas panaderas y salsa ali-oli
Mousse de tocino de cielo con piñones caramelizados
(Se incluye ½ botella de Manzanilla para dos personas y agua mineral)

3er día: Desayuno.

Excursión en el Buque Real Fernando para realizar un itinerario fluvial Sanlúcar – RIO GUADALQUIVIR – DOÑANA (3 horas).

Fin de nuestros servicios.

12/11/10 al 14/11/10	
128.00 €	

CONDICIONES GENERALES:

IVA 8% incluido.

Suplemento Hab. Individual: 45 € IVA 8% incluido.
Descuento 3ª persona: 10%
Descuento Niños (2 a 10 años): 50%

NOTA: si lo desea puede consultar el suplemento de noches extras así como otras alternativas de excursiones y visitas por la zona.

HOTEL GUADALQUIVIR ***
Calzada del Ejército, 20
11540 Sanlúcar de Barrameda, Cádiz
Tfno: 956 360 742
Fax: 956 360 745
www.hotelguadalquivir.com
info@hotelguadalquivir.com

PROGRAMA ENOTURISMO

(INDIVIDUALES)

1er día: Llegada al Hotel Guadalquivir. Copa de bienvenida en el Pub panorámico del hotel, situado en la última planta (11ª) para disfrutar de las vistas más bellas de Sanlúcar, Parque Nacional de Doñana y desembocadura del río Guadalquivir.

2º día: Desayuno. Por la mañana VISITA TEATRALIZADA por la ciudad, donde el visitante tendrá la oportunidad de conocer la historia de nuestros vinos, en un paseo por todos y cada uno de los estadios históricos que han sido decisivos para el desarrollo de la vitivinicultura en nuestra comarca y muy especialmente en Sanlúcar de Barrameda. La visita será amenizada por un conjunto de actores que interpretando a personas relevantes de diversas épocas, acercarán al cliente a los periodos históricos-enológicos más importantes hasta llegar a nuestro vino "La Manzanilla", (duración aproximada 2 horas).
A continuación visita guiada a las Bodegas Pedro Romero incluida cata de vinos del marco en la propia Bodega, (duración 2 horas 30 minutos)
Almuerzo libre. Se recomienda un paseo por el centro de la ciudad (Plaza del Cabildo) o barrio marinero de Bajo de Guía para disfrutar de las exquisitas y variadas tapas (pequeños platos) típicas de Sanlúcar, destacando el célebre "pescaito frito". Tarde libre

Por la noche, cena especial en el hotel Guadalquivir, con el siguiente **Menú Maridaje**:

Langostinos de Sanlúcar
(Manzanilla)
Sopa de Galera
(Amontillado)
Presa Ibérica en jugos de asado
(Oloroso)
Flan de higos confitados
(Pedro Ximénez)

Si se desea, como fin de fiesta y bajo petición podemos reservar el BODEGON DE ARTE "**A CONTRATIEMPO**", para disfrutar de un auténtico y profesional Espectáculo Flamenco y Fin de Fiesta por Bulerías.

3er día: Desayuno y FIN DE NUESTROS SERVICIOS. Posibilidad de excursión facultativa por el Río Guadalquivir en el buque Real Fernando, para realizar el itinerario fluvial SANLUCAR-RIO GUADALQUIVIR-DOÑANA (3 horas de duración).

HOTEL GUADALQUIVIR ***
Calzada del Ejército, 20
11540 Sanlúcar de Barrameda, Cádiz
Tfno: 956 360 742
Fax: 956 360 745
www.hotelguadalquivir.com
info@hotelguadalquivir.com

PROGRAMA ENOTURISMO

12/11/10 al 14/11/10	
170.00 €	

CONDICIONES GENERALES:

Entrada viernes salida domingo. (No aplicable entre semana)
Precios por persona en Habitación Doble.

Suplemento Hab. Individual: 50 Euros
Descuento 3ª persona: 10%
Descuento Niños (2 a 10 años): 50%
Suplemento por persona noche extra 30.00 €
Suplemento por persona cena 1ª noche 12.00 €
PRECIOS CON IVA INCLUIDO

NOTA: La visita teatralizada por la ciudad estará sujeta a un mínimo de 10 participantes. Dada su complejidad, de momento sólo puede ofrecerse en el idioma Castellano, por lo que para aquellos clientes que no lo hablen, dicha visita será sustituida por una visita cultural de la ciudad, en cuyo caso el coste del programa se reducirá en 14 € por persona.